

REV.	DES.	DATA	VER.	DATA	APR.	DATA	COMENTARII
INFORMAȚII CU ACCES LIMITAT							
DESENUL DOCUMENTUL ESTE PROPRIETATEA SNTGN TRANSGAZ SAU REPRODUCEREA INTEGRALA SAU PARTIALA, FARA APROBAREA SCRISA S.N.T.G.N. TRANSGAZ S.A., SE SANCTIONEAZA CONFORM LEGII NR. 8/1996							
 TRANSGAZ MAGISTRALA ENERGIEI				SF+PT TG_INV 10834/2024			
DEPARTAMENTUL PROIECTARE ȘI CERCETARE CONDUCTĂ DE TRANSPORT GAZE NATURALE PE PĂNĂȚĂU (INCLUSIV ALIMENTARE CU ENERGIE ELECTRICALĂ, PROTECȚIE CATODICĂ ȘI FIBRĂ OPTICĂ)							
Proiectat	APC 1	1:2000		PLAN DE SITUAȚIE PROPRIETARI			
Desenat	ing. T. Stioia			ORAȘ PĂTĂRLAGELE 1			
Verificat	ing. A. Bordil	2024					
Aprobat	ing. A. Muntean			Ds.nr. TG_INV_10834-PATARLAGELE01			

- LEGENDĂ**
- Conductă DN200 proiectată
 - Fibra optică proiectată
 - Culoar de lucru (11 m)
 - Limită Intravilan / Extravilan
 - Limită UAT

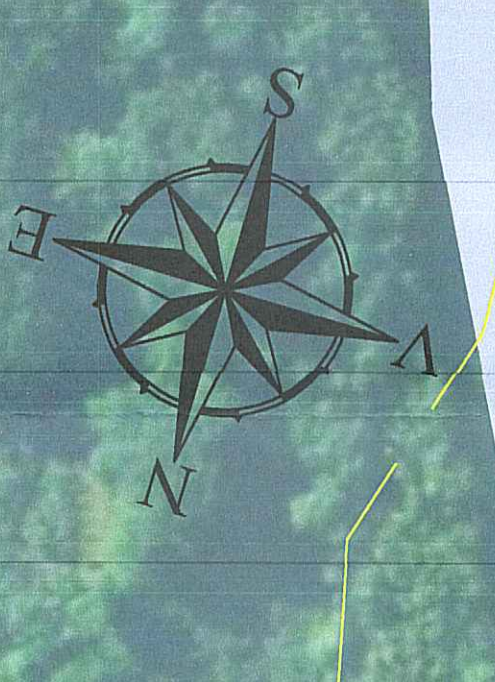
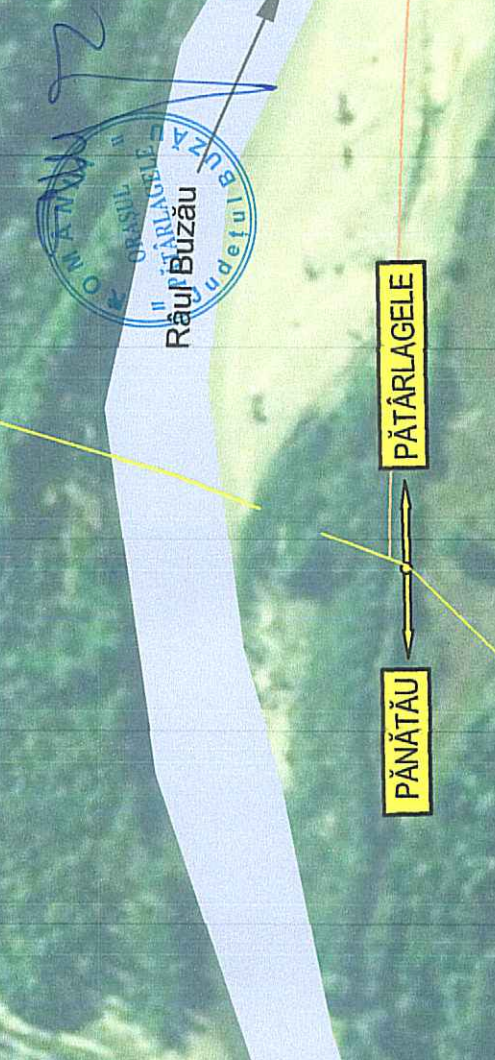

PRIMĂRIA PĂTĂRLAGELE
 T92, 93 N3424,34261/1,3430,3430/1,3431,3432,3433,33096,3397
 CF21455

PRIMĂRIA PĂTĂRLAGELE
 T92, 93 N3424,34261/1,3430,3430/1,3431,3432,3433,33096,3397
 CF21455

SAT MĂRUNȚIȘU

SAT POIENILE

km 33

km 34

JACOB NICOLAE
 T91(82) P3404,3412-CF221416
 IVAN ION
 T91(82) P3404,3412-CF221416
 OCOLUL SILVIC
 up 30
 CF22179

Se racordează cu planșă
 DESENUL NR. 10834-PATRLA

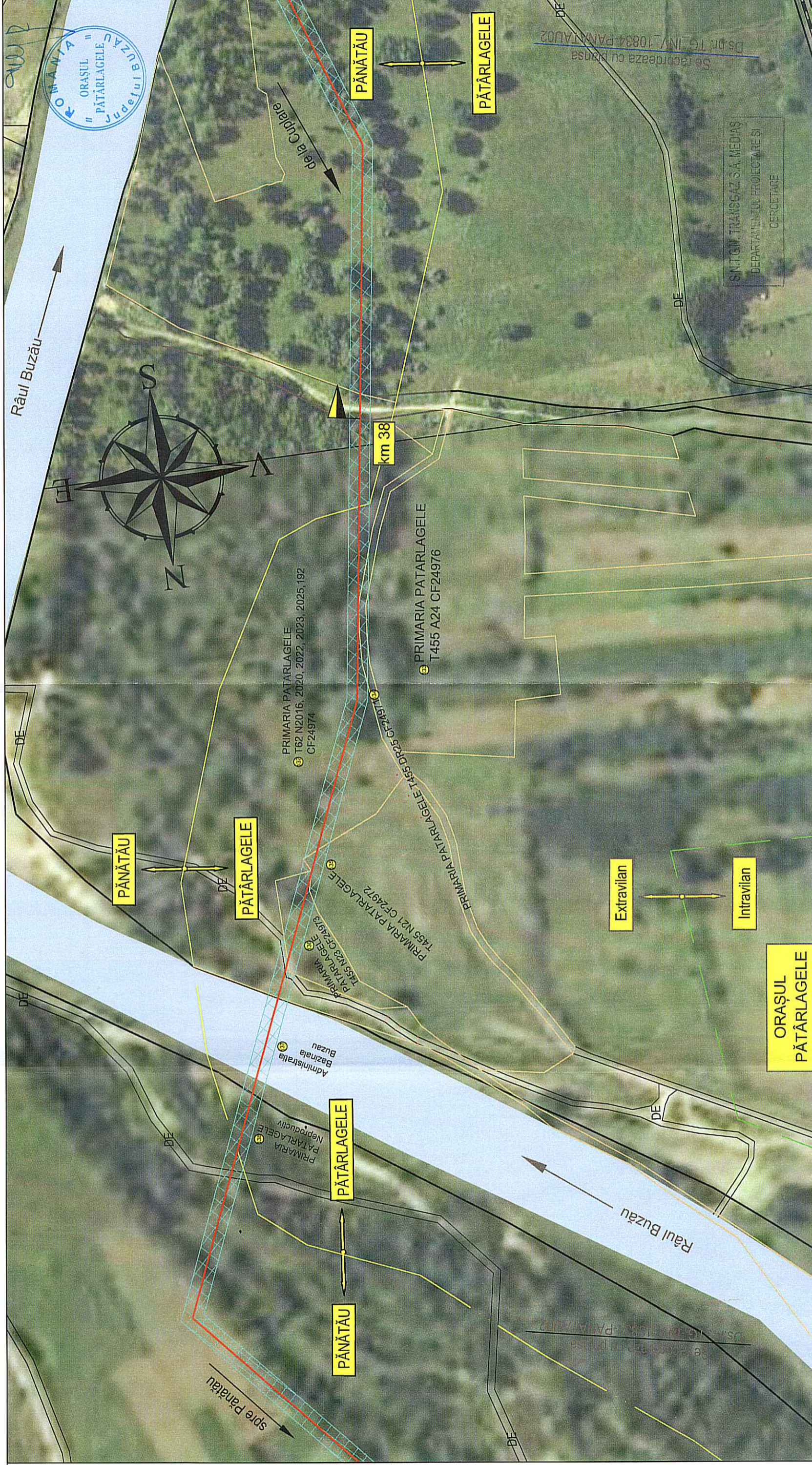

INFORMAȚII CU ACCES LIMITAT

COMENTARII

REV.	DES.	DATA	VER.	DATA	APR.	DATA

DESENUL/DOCUMENTUL ESTE PROPRIETATEA SNTGN TRANSGAZ SA, TRANSMITEREA SAU REPRODUCEREA INTEGRALA SAU PARTIALA, FARA APROBAREA SCRISA S.N.T.G.N. TRANSGAZ S.A., SE SANCTIONEAZA CONFORM LEGII Nr. 8/1996

TRANSGAZ
MAGISTRALA ENERGIEI

DEPARTAMENTUL PROIECTARE ȘI CERCETARE

CONDUCTĂ DE TRANSPORT GAZE NATURALE PE
DIRECȚIA BĂRBUNCEȘTI - MĂGURA - PĂTĂRLAGELE -
PĂNĂTĂU (INCLUSIV ALIMENTARE CU ENERGIE
ELECTRICĂ, PROTECȚIE CATODICĂ ȘI FIBRĂ OPTICĂ)

SF+PT
TG_INV
10834/2024

Proiectat	APC 1	1:2000
Desenat	ing. T. Stoia	
Verificat	ing. A. Bordi	
Aprobat	ing. A. Muntean	2024

PLAN DE SITUAȚIE PROPRIETARI
ORAȘ PĂTĂRLAGELE 3

Ds.nr. TG_INV_10834-PATARLAGELE03 420 x 297

LEGENDĂ

- Conductă DN200 proiectată
- Fibra optică proiectată
- Culoar de lucru (11 m)
- Limită Intravilan / Extravilan
- Limită UAT

ORAȘUL PĂTĂRLAGELE

Extravilan

Intravilan